ほねごり 接骨院グループ
鍼灸接骨院 /整形外科

＼ さぁ、治療家デビュー ／

はい、思ってます。
ほねごりの
治療
ってすごいんです。

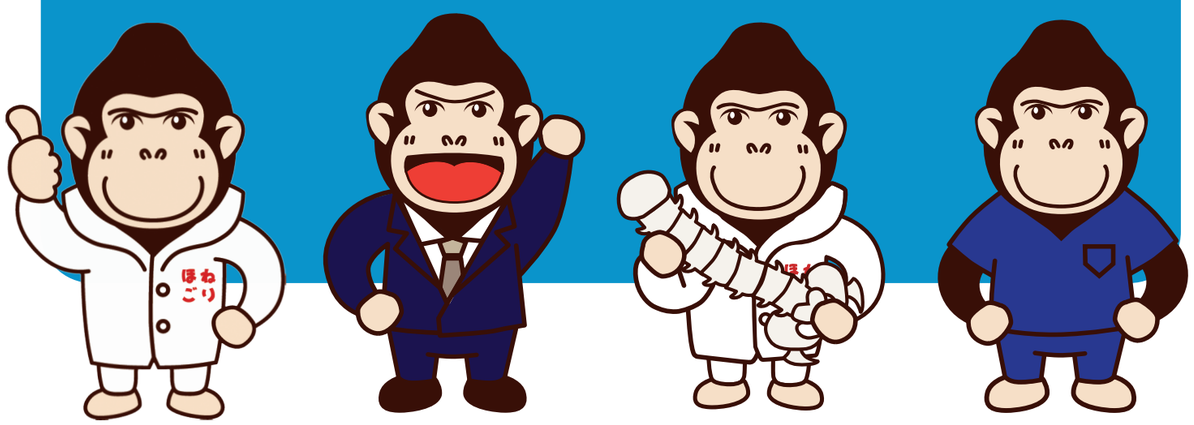

COMPANY PROFILE

ほねごり 接骨院グループ
鍼灸接骨院 /整形外科

＼ さぁ、鍼灸師デビュー ／

はい、思ってます。
ほねごりの
鍼
ってすごいんです。

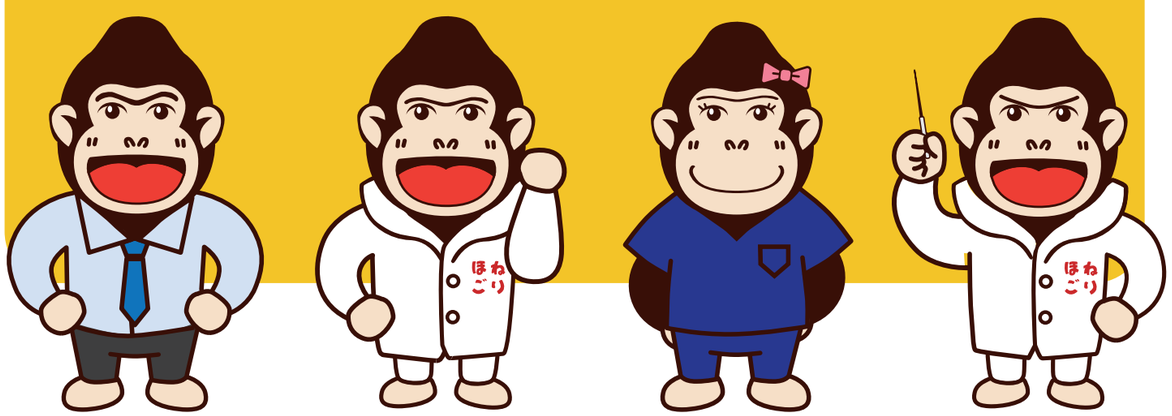

COMPANY PROFILE

鍼は完全自費治療だから高額でなかなか受けてもらえない…
鍼灸師として入社したのに毎日マッサージばかり…

ほねごりの鍼灸治療は違う!

他社でよく聞く鍼灸師の悩みを3つのフローで解決!

STEP01
鍼灸保険の適用で安価で鍼治療を提供

▶

STEP02
安く鍼治療が受けられると鍼灸患者様増加

▶

STEP03
鍼灸師として毎日鍼を打てる環境を整備

POINT 02

年間3,000名/1人に鍼が打てる!

NOT「鍼灸師なのにマッサージばかり…」。ほねごりでは年間で1人3,000名、1日換算だと約15名の患者様に鍼を打ち、圧倒的な鍼経験が積めます。

POINT 03

美容鍼という選択肢も!

どこまでも患者様を思う女性院長の「やりたい!」から始まった美容鍼の提供。治療家としての土台があるからこそ、治療に+α、患者様に美容鍼という選択肢を提供できるのです。

POINT 01

1回483円(※3割負担の場合)の鍼治療を実現!鍼灸治療をもっと身近に!

「こんなに安く鍼治療受けられるんだ!」を鍼灸保険適用で実現。鍼治療の認知度向上のため、多くの病院にお伺いを立てて医師と連携しているからこそ、安価で鍼治療を受けてもらえるのです。

鍼治療をもっと当たり前に!

ほねごり鍼灸アカデミー

Pay attention to here in Honegori

＼ココがすごい！／

鍼灸アカデミーの3つの魅力

着実にスキルが身に付く ステップアップ式研修システム

専門学校では教わらない臨床的治療法を片手挿管や押手等、基礎から学べます。学校で技術に不安があった方も現場で不安がある方も安心してスキルアップできます。

指導のプロが教える 徹底したアカデミー

元専門学校教員が一つひとつ丁寧に教えるのがほねごり鍼灸アカデミー！ 基礎から応用までを全て網羅でき、神経痛等の難しい症例にももちろん対応します。

本物の鍼灸師育成に こだわったアカデミー

ただ資格を持っているだけの鍼灸師ではなく「治せる鍼灸師」を育成。完治させるだけでなく、多くの人に鍼灸の良さを伝えられる鍼灸師になる事ができます。

ほねごりカリキュラム＞ 入社1ヶ月でこれだけの事が学べます！

4月

	9:30	10:00	11:00	12:00	13:00	14:00	15:00	16:00	17:00	18:00
1日	入社手続き	社長講話			休憩	7つの習慣				
2日	ビジネスマナー				休憩	ビジネスマナー				
3日	社会人とは				休憩	社会人とは				
4日	レセプト研修		営業研修		休憩	交通事故研修				
5日	管理部研修	受付研修			休憩	問診研修				
6日	公休日									
7日	公休日									
8日	技術研修(FGS見学)				休憩	技術研修／トリガーポイント				
9日	技術研修／骨盤矯正				休憩	技術研修／鍼灸総論				
10日	技術研修／手技／骨盤矯正				休憩	技術研修／鍼灸各論／手技／骨盤矯正				
11日	技術研修／猫背矯正				休憩	技術研修／鍼灸各論／手技／骨盤矯正／猫背矯正				
12日	技術研修／ハイボルト				休憩	技術研修／鍼灸各論／手技／骨盤矯正／猫背矯正				
13日	公休日									
14日	公休日									
15日	技術研修／受付実務				休憩	技術研修／鍼灸自費／手技／骨盤矯正／猫背矯正				

	9:30	10:00	11:00	12:00	13:00	14:00	15:00	16:00	17:00	18:00
16日	技術研修／受付実務				休憩	技術研修／鍼灸各論／手技／骨盤矯正／猫背矯正				
17日	技術研修／受付実務				休憩	技術研修／鍼灸各論／手技／骨盤矯正／猫背矯正				
18日	技術研修／受付実務				休憩	技術研修／鍼灸各論／手技／骨盤矯正／猫背矯正				
19日	技術研修／受付実務				休憩	仮テスト				
20日	公休日									
21日	公休日									
22日	技術研修／受付実務試験				休憩	技術研修／鍼灸自費／手技／骨盤矯正／猫背矯正				
23日	技術研修／カルテの読み方				休憩	技術研修／鍼灸パルス				
24日	技術研修／トムソン理論				休憩	技術研修／トムソン実技				
25日	技術研修／ハイボルト				休憩	技術研修／ハイボルト				
26日	技術研修／鍼灸自費／手技／骨盤矯正／猫背矯正				休憩	仮テスト				
27日	公休日									
28日	公休日									
29日	技術研修／院オペレーション				休憩	技術研修／院オペレーション				
30日	研修最終日 本試験				休憩	研修振り返り				

※5月は4月に学んだ事を復習していきます。年度によってスケジュールの変更があります。

Academy Video ほねごりアカデミー動画

時間や場所を選ばず学べるのが魅力！ 色々なコンテンツの動画を収録しているため、スマホさえあれば見たい時にいつでもどこでも学ぶ事ができます。

ほねごりの新人研修をのぞいてみた！

最先端の学びツールで知識・技術を習得！

詳しくはほねごりチャンネルをCHECK!

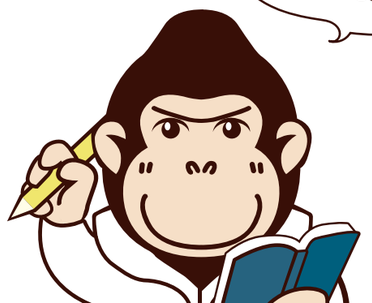

数字で解説 ほねごりデータ

自費割合

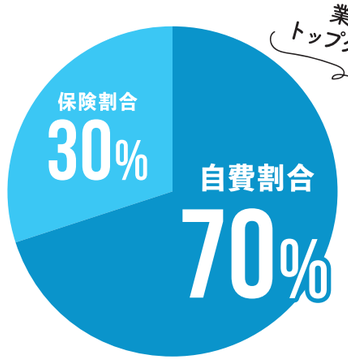

業界トップクラス!

1日の平均鍼灸施術

30名

鍼灸師は毎日約30人の患者様に鍼が打て、圧倒的な鍼経験を積む事ができます。

年間休日

完全週休2日制を導入

120日

一般企業と同様、週に2日の休みと長期休暇で業界トップクラスの年間休日を誇っています。

最短院長実績

1年

技術だけでなく人の上に立つ人間として人間力も備わったと判断されれば、中途は最短1年、新卒は2年で院長になる事も可能です!

離職率

直近1年の全社員離職率は…

5.2%

離職が多いこの業界ですがほねごりは違います。人の成長に向き合い「人が続く会社」を目指しているから離職率の低さも業界トップレベルなんです!

従業員数

505名

「未来の日本の接骨院はこうなるべきだ!」と旗を掲げ、一人ではなせない事を集団で立ち向かう。そのため、スタッフ一人ひとりを大事にしながら従業員数も毎年拡大中です!

研修時間

340時間

本社新人研修2ヶ月
＋
入社半年間は月1回
振り返り研修

グループ年商

年商の数字=皆の頑張り
昨年度から126%成長!

23.6億円

1年でこんなにお金を生み出す事ができるのは、一人ひとりのスタッフが日々勉強をして自ら成長し続けているから!

柔整鍼灸資格保持者で整形外科院で働いている人数

24名

柔整師・鍼灸師の資格を持ちながら、医療法人社団天友会で働く従業員が24名在籍しています!

月間総患者数

45,000名

圧倒的な患者数は信頼される技術があるという事の裏付け!

1日の来院数 **50名以上**

整形外科来院数

1日あたり 250名

ほねごり接骨院から医療法人社団天友会へ異動する事もできる! 医療法人社団天友会で働く半数はほねごり接骨院の出身者です!

初診患者の滞在時間

平均 **90~120分**

痛みだけを診るのではなく、患者様の生活や仕事、人生の背景まで診るというカウンセリングに力を入れています。

劇的BEFORE→AFTERは自分達で作る!

ほねごり流 治療コンセプト

ほねごり全院に鍼灸師がいるからできる!
「筋・神経・骨格の三方攻め治療」

「痛み」を取るのは当たり前! 大切なのは痛みの先にある「悩み」を解決し、患者様の「こうなりたい!」を叶える事。それを実現するためにほねごりでは、筋・神経・骨格の三方それぞれにアプローチし、患者様に効果と感動を提供します。

目で見る効果実感!

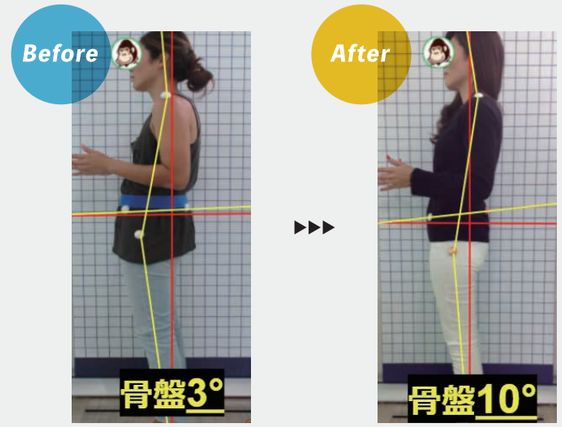

姿勢の歪みがここまで目に見えて変わると患者様のリアクションも違います。効果はもちろん患者様の笑顔を自分の手で作り出せるのは、私達ほねごりだからです!

筋
Muscle

POINT01

「筋」の痛みを取り除く
トリガーポイント療法

表層の筋をほぐすだけでは取り除く事のできない「痛みの引き金」、痛みの根本となる部分を取り除きます。

×

神経
Ner ves

POIN T02

「自律神経」の 緊張を緩和する
鍼灸施術（自律神経プログラム）

自律神経のバランスを整え、マッサー ジでは取り除く事のできない、自律神経由来の筋の緊張を緩和します。

×

骨格
Skeleton

POINT03

「骨格」のバランスを調整する
トムソンベッド矯正

痛みの根本である「姿勢の歪み」を、トムソンベッドやインナープログラム(楽トレ)を用いて整え、痛みの出ない身体作りをします。

Honegori's thoughts

想いをカタチに
するのが
ほねごりです！

REPRESENTATIVE MESSAGE

代表からのご挨拶

学びをやめない事で、ヒトを幸せに。

これからの時代、治療家として求められる事は高い技術力だけではありません。多くの患者様からの信頼、支持を頂くためには、医療人としての品位・品格・高い人間力が必要不可欠です。弊社にはその実現に向け、楽しんで学びを得ながら人間力も高められるような環境があります。医療の力で幸せを広げていくために、人と向き合い、学びを続けられる方との出逢いを楽しみにしております。私達と一緒にこの業界を変えませんか?

代表取締役

阿部 公太郎 *ABE KOTARO*

CORPORATE PHILOSOPHY

企業理念

学びから世界中の人々を健康に、人々を幸せに。

ほねごりは創業以来一貫して、鍼灸接骨院業を通じた健康産業・教育産業で人々と社会に貢献してきました。大切なのは「学ぶ」という事です。我々は自らが学び、その学びを患者様・同志に提供していく仕事を担っています。自らに学びがない状況は、患者様を変える事は出来ません。

ORGANIZATION CHART

組織図

働き方は、ひとつじゃない。

ほねごりでは、社員全員が輝いて働くために、また、社員を守るために業界では珍しく現場以外で勤務している社員が大勢います。その中には、院長を経て、教育、採用、店舗開発、マーケティング等、今までとは違う分野で活躍する社員がいます。社員と一緒に創り上げる会社だからこそ挑戦するチャンスがあります!

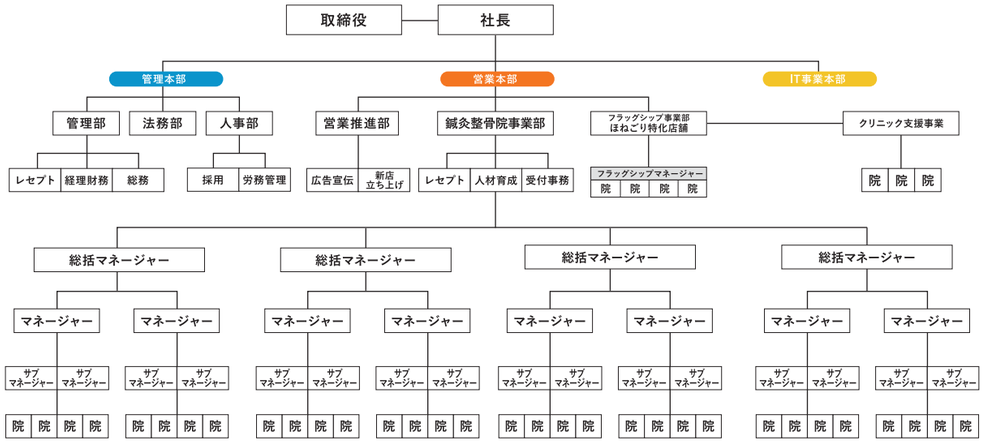

ほねごりの基本情報

会社概要

［ 会 社 名 ］ 株式会社 ほねごり
［ 代 表 者 ］ 阿部 公太郎
［ 所 在 地 ］ 神奈川県相模原市中央区星ヶ丘4-16-14
［ 資 本 金 ］ 5,000万円
［ 店 舗 数 ］ 31店舗
［ 従 業 員 数 ］ 505名（2021年7月現在）

募集要項

［ 職 種 ］ 柔道整復師／鍼灸師
［ 初 任 給 ］ 250,000円～（6ヶ月の試用期間あり）
※実績実力次第で1年で副院長の可能性あり
［ 昇 給・賞 与 ］ 随時／最大年2回
［ 勤 務 地 ］ 東京都（東村山市・八王子市・町田市・西東京市・杉並区・東久留米市・武蔵村山市・羽村市・青梅市）／神奈川県（相模原市・伊勢原市・小田原市・厚木市・大和市・平塚市）／埼玉県（所沢市）
［ 勤 務 時 間 ］ 9:00～13:00／15:00～20:00
※診療時間や急患対応により変動あり
［ 待 遇 ］ 資格手当（国家資格取得者対象）／時間外手当／通勤手当（全額支給）／役職手当／職務手当
［ 福 利 厚 生 ］ 各種保険完備／制服貸与／家族割引制度／育児休業規定
［ 休 日・休 暇 ］ 完全週休2日／有給休暇／育児休暇／慶弔休暇／リフレッシュ休暇年6日／年末年始休暇

公式LINE@から 院見学の予約受付中!

右記のQRを読み込んで、お気軽にご予約ください！ 見学予約以外にも、分からない事等何でもお答えします！

LINE

お問い合わせはこちらから
TEL.042-703-5548
（採用担当者まで）

応募ページ　YOUTUBE

関東中心に31店舗展開!

TOKYO

01 東大和清水院 東大和市清水6-1101-2
02 町田滝の沢院 町田市木曽町120-1
03 町田忠生院 町田市忠生3-16-4
04 青梅師岡院 青梅市師岡町3-23-4
05 武蔵村山院 武蔵村山市学園1-48-3
06 福生牛浜院 福生市牛浜41-2
07 五ノ神院 羽村市五ノ神2-4-11
08 八王子長沼院 八王子市長沼町871-1
09 八王子台町院 八王子市台町2-12-43
10 横川院 八王子市横川町549-4
11 下里院 東久留米市下里4-4-56
12 東村山秋津院 東村山市秋津町３丁目45-3
13 杉並院 杉並区上井草3-31-23 堀野ビル 1階
14 西東京院 西東京市東伏見2-4-7

KANAGAWA

15 城山原宿院 相模原市緑区原宿3-3-3
16 西友二宮院 中郡二宮町中里2-6-28 西友二宮店1F
17 綾瀬深谷上院 綾瀬市深谷上5-1-3
18 東林間院 相模原市東林間7-13-17
19 下九沢院 相模原市緑区下九沢1303-1
20 小山院 相模原市中央区小山3-30-8
21 星が丘院 相模原市中央区星が丘3-6-25
22 麻溝台院 相模原市南区麻溝台5-17-14
23 厚木院 厚木市下川入321-6
24 中央林間院 大和市中央林間西2-7-6
25 大和南院 大和市大和南1-13-4
26 海老名院 海老名市上今泉2-10-52
27 平塚中原院 平塚市中原2-4-53
28 小田原院 小田原市蓮正寺31-5
29 伊勢原院 伊勢原市坪ノ内241-2
30 鴨宮院 小田原市中里77-1

SAITAMA

31 新所沢緑町院 所沢市緑町4-7-17

10の福利厚生

ほねごりの手厚いサポート

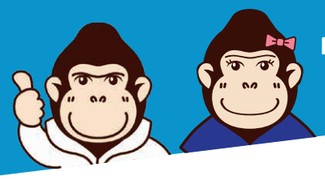

「色々身に付けたのに携わる仕事も給料も変わらない…」はありません。キャリアと共に給料もどんどんアップする仕組みで成長した分だけ評価されます。

1 随時昇給あり

2 社会保険完備＋介護保険

働く上で重要な健康保険・厚生年金保険・労災保険・雇用保険が整っているのは当たり前! ほねごりは働くスタッフの老後の事まで考えているから介護保険も整備しています。

「入社時には色々とお金がかかる…」少しでもそのような負担を軽減するため、研修期間の2ヶ月間限定で社宅寮を無料で貸し出しています。寮があるのは新横浜から30分圏内と通勤にも優しい立地です。

3 社宅寮2ヶ月無料

4 週に2日は絶対休み!

完全週休
2日制を導入!

ほねごりではプライベートの充実も仕事へのやる気に繋がると考えているため、週に必ず2日の休みが取れる完全週休2日制を採用。休みの日にキャンプへ出掛けたり家族とゆっくり過ごしたりと、リフレッシュできる環境を整えています。

5 有給消化率100%

業界トップクラスの有給消化率を誇るほねごり! 有給休暇を取得しやすい環境を整えているから、結婚式等ライフイベントにも対応しながら長く働けます。

6 お祝い金

「スタッフの頑張りをきちんと評価したい!」そんな社長の想いから始まったほねごりお祝い金制度。昇給とは別に会社からお祝い金が支給されます。

地方からの引越しにかかる初期費用(礼金・仲介手数料・引越し業者代・レンタカー代等)の負担を少しでも軽減できるよう、入社時に引越し準備金として最大10万円を会社負担します。

7 引越準備金 最大10万円支給

まずは
自分達の
健康を管理!

自社管轄にクリニックがあるため、当社規定に従って安心して健康診断を行えます。

9 自院で健康診断

「子供ができたから働けない、仕事と育児の両立は困難…」そんな心配はいりません! ほねごりで働く約半数は女性社員で、ライフステージに合わせた働きやすい環境整備に取り組んでいます。

8 産休・育休制度

10 リフレッシュ休暇

GW休暇・夏季休暇の代わりに、取得時期を定めず自由に取れる休暇が1年に6日間付与されます。

スタッフ一人ひとりの夢を実現させるため、安心できる環境を整備しています!

ほねごり柔整アカデミー

Pay attention to here in Honegori

\ココがすごい！/

柔整アカデミーの3つの魅力

臨床現場で使える解剖学が身に付く！

治療に1番必要なもの、それは「解剖学」です。学校で教わっていても意外と忘れている事が多い解剖学を基礎から復習し、臨床の現場で使えるよう身体に叩き込みます。

毎日の振り返りで確実に技術力が身に付く！

1日の振り返りとして日報を書く事で自分の成長を実感。また研修講師による添削で、日頃聞けない質問や研修中の悩みを放置する事なく解決でき、目標達成までしっかりと導きます。

社内動画マニュアルでいつでも復習ができる！

入社日から見る事のできる座学のテキストや動画の技術マニュアルがあり、研修中はもちろん研修終了後もいつでも何度でも確認でき復習する事ができます。

\ 2ヶ月間のアカデミー研修 /

ほねごりアカデミーの1日に密着！

STEP 01 朝礼

1日の目標を共有。皆でモチベーションを高めていきます。

STEP 02 座学研修

現場に出る上で知っておくべき基礎知識を講義形式で学びます。

STEP 03 昼休憩

同期や先輩達と何気ない会話で盛り上がるのもほねごりの日常です。

STEP 04 実技練習

プロの施術方法を間近で見て、体感しながら学びます。

STEP 05 ロープレ

学んだ実技を今度は自分で実践！ 実践する事で理解が深まります。

STEP 06 日報

1日の振り返りはその日のうちに！ できた事・できなかった事を明確にします。

「頑張りたい！」を応援！

ほねごりの評価制度

ほねごりではスタッフ一人ひとりが仕事に対する人生設計を行い、キャリアデザインに沿ったステップアップが可能です！

※掲載している年数は最短年数（新卒）です

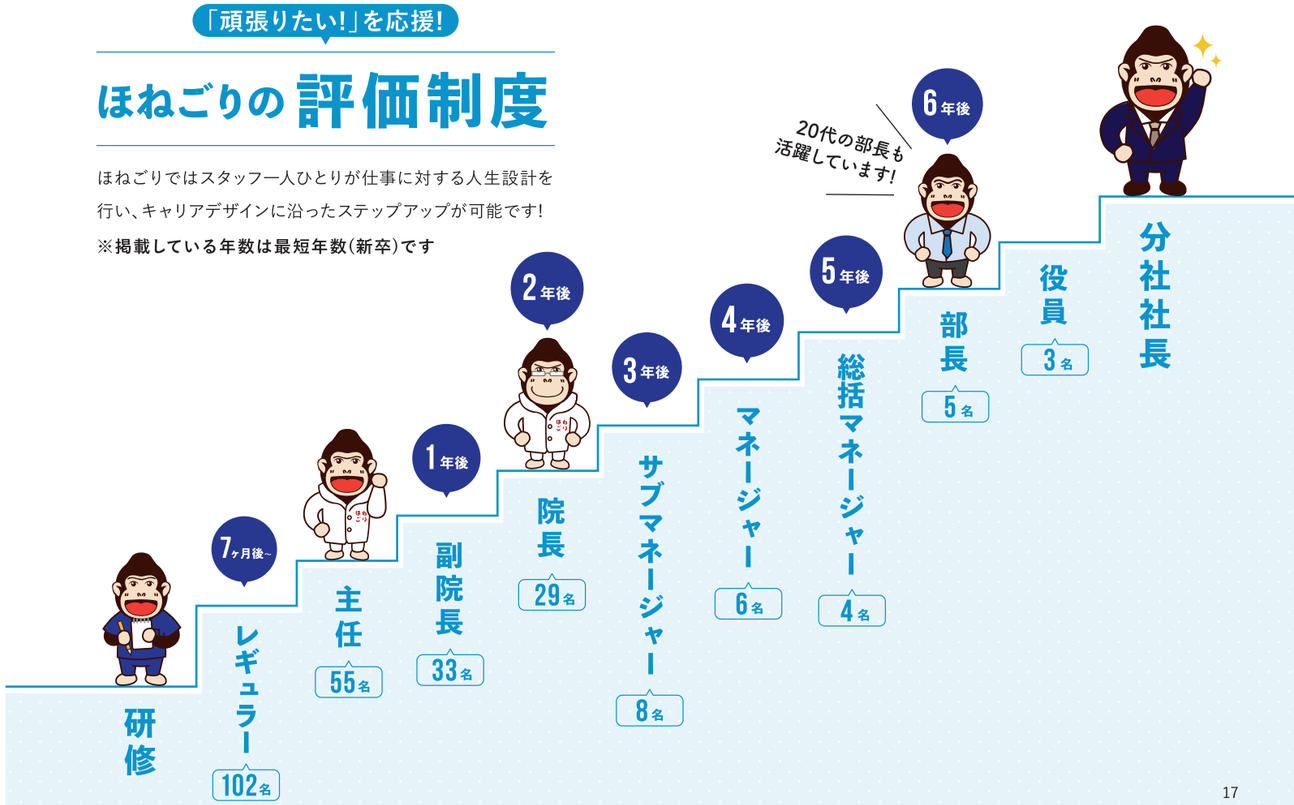

総合病院を立ち上げ、健康のプラットフォームを創る。

鍼灸接骨院・整形外科・総合病院が一体となっているのはほねごりだけ。

接骨院、クリニック、総合病院、フィットネスや介護等の枠を超え、
様々な施設が繋がっていく事で、地域で一つの健康プラットフォームを実現していきます。

鍼灸接骨院

筋・神経・骨格へのアプローチで痛みや未病を解決！ 患者様の「こうなりたい！」を叶えます。

総合病院

入院・手術に対応しさらに高度な医療を提供！
医師や看護師だけではなく、柔道整復師・鍼灸師の新たな活躍の場を創り上げます。

ほねごりグループ

鍼灸接骨院・クリニック・総合病院のそれぞれが役割を果たし、全ての患者様の「困った」を解決して、柔道整復師・鍼灸師の新たな活躍の場を創る。それがほねごりグループの描く未来です。

整形外科

骨折・脱臼等の外傷からその後のリハビリ等の処置を行う！ 外傷の処置は柔道整復師が中心に担当します。

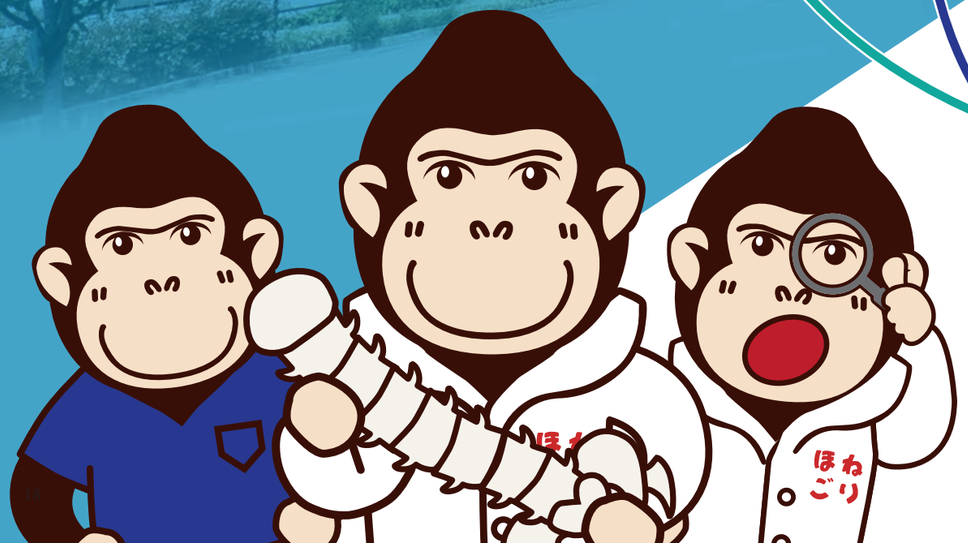

Honegori Philosophy