

Tenjyuji Group

+++++ Judo-therapy & Acupuncture

テン十字接骨鍼灸院グループ 採用案内

みんなの
多様性は **キミの**
可能性

みんなの**多様性**がキミの**可能性**の扉を開く



施術資格の多様性

テン十字が約半世紀にわたって買ってきた施術スタイル

多様な資格者が連携・協力して患者様の症状と向き合う
だからこそ多様な視点、多角的な視野を持つ治療家になれる



施術技術・治療法の多様性

多様な施術、治療法があるからやりたいモノが見つかる

グループ内で多様な施術を実践している仲間が大勢いるからこそ
自分が将来やりたい施術、なりたい姿が見つけれられる



出店形態の多様性

異なる店舗形態 = 異なる顧客ニーズ

路面店、インショップ、スポーツクラブ併設という異なる環境
環境の違いによる顧客ニーズの違いを同じグループ内で学べる

みんなの
多様性はキミの
可能性

みんなの多様性が
キミの可能性の扉を開く

採用メッセージ

テン十字グループでは1976年に葛飾区青戸に5坪の接骨院を開院して以来、治療という形で地域の皆様の健康に貢献するとともに、多年にわたり非常に多くの施術家を育て世に送り出してきました。

時代の流れ、人々の多様化による患者様のニーズに対応しながら、資格の違いによる多様なアプローチを共有し、進歩・多様化していく施術技術を取り入れ、多様な技術を持つ施術家を育て、現在も接骨鍼灸マッサージ院を運営する企業として進化し続けています。

テン十字グループの持つ多様性が様々な経験を積み重ねる土台となり、様々な見識を育て、多角的な視点・視野・視座を持った人材に育てていきます。多様性を持った組織だからこそ一人一人の施術家の可能性を引き出し、切り開ける未来があります。

私たちと一緒に可能性の扉を開きましょう！

テン十字接骨鍼灸院グループ 人事部より





施術資格の多様性

テン十字が約半世紀にわたって貫いてきた施術スタイル

多様な資格者が連携・協力して患者様の症状と向き合う
だからこそ多様な視点、多角的な視野を持つ治療家になれる



接骨（柔整）

スポーツ、日常生活、交通事故、労働災害によるケガの治療を中心に施術を行っています。



鍼灸

慢性疾患、腰痛、頸肩腕症候群、五十肩、リウマチなどに対する施術や、美容鍼など幅広く行っています。



マッサージ・ボディケア

身体の痛みに対してストレッチ・マッサージ・矯正・整体施術、運動療法等、多様な身体的ケアを行っております。



訪問施術・訪問マッサージ

脳梗塞などの脳疾患等により通院が困難な方を対象にケアやリハビリを行っています。



整形外科

地域医療の中核を目指し、取り組んでいます。また、スタッフのスキルアップの場ともなっております。

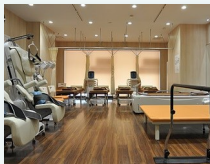

医接連携

テン十字グループではグループ内に“整形外科”と“接骨院”が共存する利点を活かし、“医”“接”の連携の下で互いに協力しあうことで私達にしかできないサービスを提供してまいります。





施術技術・治療法の多様性

多様な施術、治療法があるからやりたいモノが見つかる

グループ内で多様な施術を実践している仲間が大勢いるからこそ
自分が将来やりたい施術、なりたい姿が見つけれられる



外傷治療



鍼灸治療



リラクゼーション



訪問マッサージ



美容鍼



トリガーポイント



アクリベーター



骨盤調整



肩甲骨はがし



猫背矯正



パルス鍼



梅花鍼



カップング



SmartTool



ハイボルテージ



ショックマスター



ラジオ波温熱機器



干渉波治療器

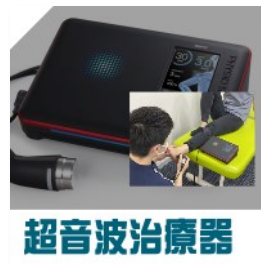

超音波治療器



... and more

資格ごとの知識とスキル × 様々な治療理論 × 手技や各種機器による治療方法 = ∞(無限大)

治療法には様々なものがあります。

それぞれの資格に根差した知識や技術を元にしたものだけでも複数の治療法・アプローチがあり、さらに電療機器や様々な器材・設備を含めると治療法は非常に多岐にわたります。

世の中にある治療法のすべてを網羅することは難しいですが、テン十字グループではグループ院である強みを生かして様々な治療法を取り入れています。



新人研修・合同新人研修

インプットとアウトプットの反復による実践力教育

OFF-JTで学んだことをOJTで実践し、実践の中で課題を見つけていく
見つけた課題をOFF-JTで解決し、再びOJTの実践の中でより深く理解し習得していく



◆新人研修

OFF-JTによるインプット

※OFF-JT「職場外研修」

OJTによるアウトプット

※OJT「職場内訓練」

※合同新人研修は4月入社の新卒者が対象になりますので、中途入職者の場合は各配属院にてOJTを軸にして個々に研修を受けることになります。

メンター制度

ひとりひとりをメンターがサポート

新人スタッフひとりひとりに先輩スタッフがメンターとして選任され、サポートしてくれるので安心して仕事を覚えていくことができます



勉強会・セミナー



筋膜リリース勉強会



鍼灸勉強会

他にも、アクチベーター、各種矯正施術、ルート鍼、ハイボルテージなど開催。社内・社外セミナーも開催。

イベント・行事



ボウリング大会



“望”年会

他にも、入社式、合同新人研修、バーベキュー、武道大会、研修旅行など

路面店
街中にある店舗で、近隣地域を生活圏とされている方の来院が多く、様々な症状や様々な年齢層の患者様が来院される店舗です。

インショップ
ショッピングモールなどの大型商業施設内やメディカルモール内などにあり自費治療を中心としたトータルケアに強い店舗です。

スポーツクラブ併設
スポーツクラブに併設しているため、クラブ利用者の比率が高く、運動時の負傷やメンテナンスのニーズが高い店舗です。

出店形態の多様性

異なる店舗形態 = 異なる顧客ニーズ

路面店、インショップ、スポーツクラブ併設という異なる環境環境の違いによる顧客ニーズの違いを同じグループ内で学べる

路面店

街中にある店舗で、近隣地域を生活圏とされている方の来院が多く、様々な症状や様々な年齢層の患者様が来院される店舗です。



東洋堂接骨院

所在地：東京都葛飾区
最寄駅：京成本線青砥駅



キューポラ接骨院

所在地：埼玉県川口市
最寄駅：JR線川口駅



太陽接骨院

所在地：千葉県柏市
最寄駅：JR線柏駅

インショップ

ショッピングモールなどの大型商業施設内やメディカルモール内などにあり自費治療を中心としたトータルケアに強い店舗です。



手あてん接骨院

所在地：茨城県守谷市
最寄駅：TX線守谷駅



そら鍼灸接骨院

イオンモールつくば店
所在地：茨城県つくば市
最寄駅：TX線つくば駅



山手接骨院

所在地：千葉県船橋市
最寄駅：東武線新船橋駅



スポーツクラブ併設

スポーツクラブに併設しているため、クラブ利用者の比率が高く、運動時の負傷やメンテナンスニーズが高い店舗です。



セントラル長沼接骨院

所在地：千葉県千葉市稲毛区
最寄駅：JR稲毛駅～ワンスモールバス停



セントラル志木接骨院

所在地：埼玉県志木市
最寄駅：東武東上線志木駅



セントラル西台接骨院

所在地：東京都板橋区蓮根
最寄駅：都営三田線西台駅

施術所Map

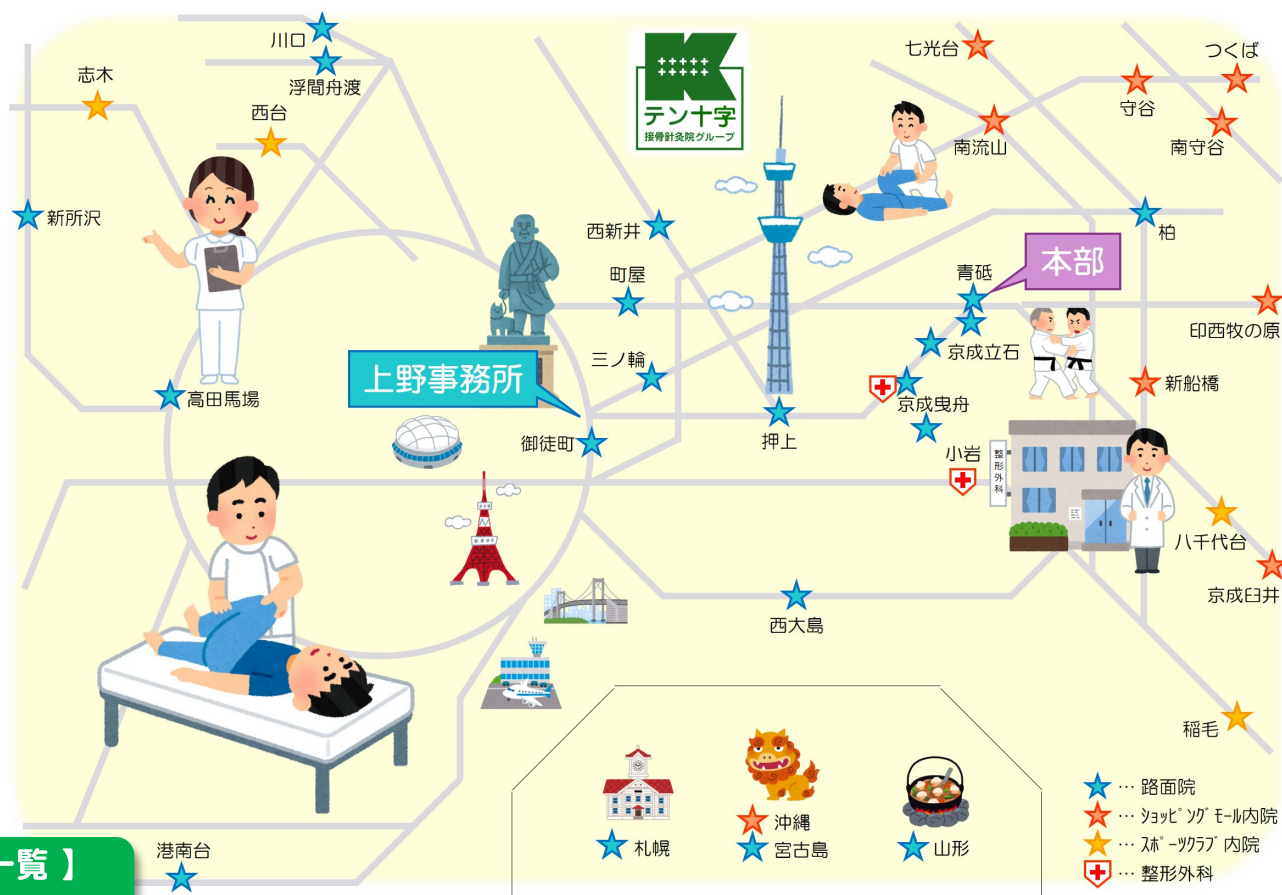

【店舗一覧】



採用情報専用ホームページの店舗一覧でご希望の地域に募集店舗があるかをぜひ一度チェックしてみてください！

テン十字接骨鍼灸院グループの特徴

創業から

半世紀の
安心と実績

創業から半世紀の安心と実績

接骨院業界の歴史とともに成長と進化を続ける企業

個人院が当たり前だった時代に分院を作り多店舗展開を開始
チームの技術力・対応力で連携しながら施術をする体制を構築

施術資格の多様性

テン十字が約半世紀にわたって貫いてきた施術スタイル

多様な資格者が連携・協力して患者様の症状と向き合う
だからこそ多様な視点、多角的な視野を持つ治療家になれる



施術技術・治療法の多様性

多様な施術、治療法があるからやりたいモノが見つかる

グループ内で多様な施術を実践している仲間が大勢いるからこそ
自分が将来やりたい施術、なりたい姿が見つけれられる



出店形態の多様性

異なる店舗形態 = 異なる顧客ニーズ

路面店、インショップ、スポーツクラブ併設という異なる環境
環境の違いによる顧客ニーズの違いを同じグループ内で学べる



統一性と独自性

グループ院の統一性と個々の成り立ちという独自性

品質は統一化・共通化することで改善し向上していく
経験は多種多様だからこそ多角的視点を生み多様性を育む



より詳しい内容は Recruiting Site の記事本文をチェック!

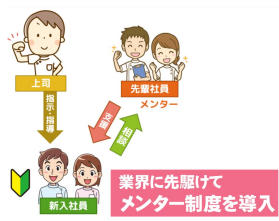

業界に先駆けて メンター制度を導入

10年前に導入しひとりひとりをしっかりと育てる仕組みがテン十字の育成方針にベストマッチ



完全週休二日制を 選択出来る

“完全”週休二日制だから無理なく仕事とプライベートの両立が出来る



配属先が決まる 3つのポイント

①通勤可能圏、②資格配置、③本人の希望等から総合的にマッチングしています。



新人研修、 合同新人研修

4月は合同が主、5月以降は個別でOFF-JTとOJTを繰り返し実践力を身に付けていく

社会保険 ※健康保険 ※厚生年金 ※雇用保険	勤務者 健康保険	家族手当 配偶者・子供	夜勤手当	通勤手当
退職手当 勤続年数以上	産前産後 休暇	育児休暇	慶弔休暇	定年制 退職金 制度あり
結婚祝い	出産祝い	財形貯蓄	社割制度	永年勤続 賞金
健康診断 年1回実施	インフルエンザ 予防接種補助	社員寮制度 設備充実	研修旅行 年1回実施	福利厚生 施設あり 研修センター 利用可能

充実の福利厚生 長く働ける労働環境

産休育休や退職金、財形貯蓄等長期就労に有利な制度あります。育休は男女ともに利用実績あり

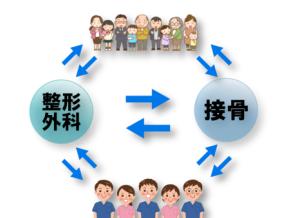

医接連携 医療 × 接骨

同グループ内で整形外科と接骨院が互いに連携・協力しつつ地域医療を担う



テン十字接骨鍼灸院グループ

Recruiting Site by テン十字グループ人事部

採用情報専用ホームページにて公開中

<https://tenjyuji.net/recruit/>



ここで特徴として紹介した項目は採用情報専用ホームページにて公開している記事内容を要約したものです。

紙面では語りつくせない、会社の歴史や社内風土、制度導入の経緯など、テン十字の特徴をより詳しく知ることが出来ますので、興味を持っていただけたなら、左にあるQRコードを読み込んで、採用情報専用ホームページへアクセスしてください。

ホームページ内にエントリーフォームもありますので、院見学や会社説明、面接応募のエントリーも簡単に出来ます。



募集要項・応募方法

募集要項

募集職種・資格

柔道整復師・はり師きゅう師・あん摩マッサージ指圧師

上記いずれかの資格を取得している、もしくは取得予定の養成学校通学中の者

応募条件

対象：新卒者・既卒者（第二新卒を含む）

年齢：不問（ただし60歳定年制のため、それまでに十分な育成期間が確保できないと判断したときは採用を見送らせて頂く場合があります）

経験：不問（中途採用は実務経験を考慮します）

詳しくはこちらをご確認ください

募集要項・応募方法



エントリーの流れ

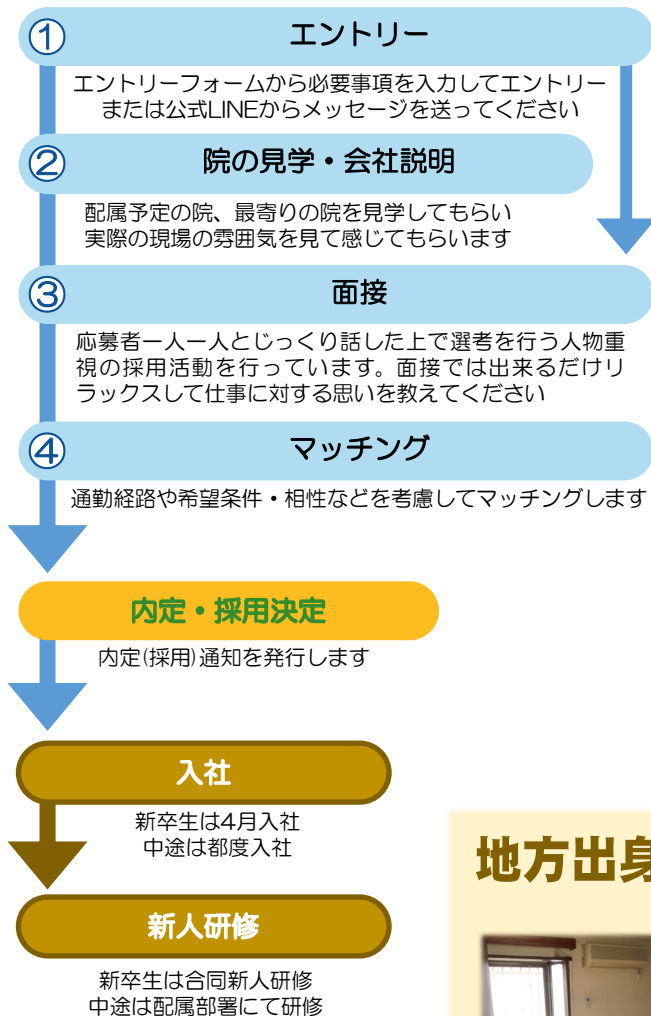

エントリーフォーム



エントリーフォーム

院見学・面接応募はエントリーフォームに必要事項を記入して送信してください

人事公式LINEをあわせてご利用ください

人事公式LINE

院見学・面接応募、就職活動のご相談は人事公式LINEへ

日程調整のやり取りにも便利です



人事公式LINE

地方出身者や転居者向けの社員寮・借上げ寮



地方出身者や入職にあたって転居が必要な方には男女それぞれに独身寮を用意しています。

集合型の寮が1棟(男性のみ)、その他は借り上げ社宅となっており、マンションやアパートの一室を会社で借り上げて職員に半額負担で提供しています。

転居に関する費用の補助についてもご相談ください。



採用実績校一覧

北海道	北海道ハイテクノロジー専門学校、札幌青葉鍼灸柔整専門学校、北海道柔道整復専門学校
岩手県	盛岡医療福祉専門学校
宮城県	赤門鍼灸柔整専門学校、仙台接骨医療専門学校、東日本医療専門学校、仙台医健専門学校
福島県	郡山健康科学専門学校、福島医療専門学校
群馬県	育英メディカル専門学校、前橋東洋医学専門学校
埼玉県	大宮医療専門学校、さいたま柔整専門学校、呉竹医療専門学校
千葉県	関東鍼灸専門学校、了徳寺大学、帝京平成大学（千葉キャンパス）
神奈川県	神奈川柔整鍼灸専門学校、呉竹鍼灸柔整専門学校、横浜医療専門学校、日本体育大学
東京都	国際鍼灸専門学校、関東柔道整復専門学校、北豊島医療専門学校、新宿鍼灸柔整歯科衛生専門学校、中央医療学園専門学校、帝京科学大学（千住キャンパス）、帝京短期大学、帝京平成大学（池袋キャンパス）、長生学園、東京医療専門学校、東京医療福祉専門学校、東京衛生学園専門学校、東京柔道整復専門学校、東京メディカル・スポーツ専門学校、東洋鍼灸専門学校、日台柔整専門学校、日本医学柔整鍼灸専門学校、首都医校、日本健康医療専門学校、日本指圧専門学校、日本医療ビジネス大学校、早稲田速記医療福祉専門学校、日本鍼灸理療専門学校、日本柔道整復専門学校、朋友柔道整復専門学校、山野医療専門学校、了徳寺学園医療専門学校、日本工学院八王子専門学校、
長野県	長野救命医療専門学校
静岡県	静岡医療専門学校、東海医療学園専門学校
愛知県	名古屋医健スポーツ専門学校、米田柔整専門学校
三重県	鈴鹿医療科学大学
滋賀県	甲賀健康医療専門学校
京都府	京都医健専門学校、明治国際医療大学
大阪府	大阪ハイテクノロジー専門学校、国際東洋医療学院、東洋医療専門学校、大阪行岡正副専門学校長柄校、関西医療大学
広島県	IGL医療専門学校
愛媛県	河原医療福祉専門学校
福岡県	九州医療スポーツ専門学校、九州医療専門学校、福岡医健専門学校
佐賀県	九州医療専門学校
鹿児島県	今村学園ライセンスアカデミー
沖縄県	沖縄統合医療学院、専門学校琉球リハビリテーション学院

会社概要

医療界にもハイテク化が定着している昨今、

「手でふれ心でさわる」東洋医学の存在は、ますます意義深くなっております。

私達は、患者様の気持ちを十分に理解し手をあてて治す治療家を目指し、

1976年わずか5坪の小さな治療室からスタートしました。

「手でふれ、心でさわる」ことが最も豊かな治療と確信し、

開業以来人材育成にも力を入れて参りました。

どんな時代になろうとも、世の中がどう変わろうと、

私達は「手でふれ、心でさわる」ことを忘れずに、

人々の健康と豊かな暮らしを願う企業に飛躍し続けて参ります。

会社概要

設立	株式会社 テン十字グループ	1976年 7月
	株式会社 天十字企画	1997年12月
	株式会社 陽だまり	2013年10月

代表 小杉幸博

従業員数 約140名

<テン十字接骨鍼灸院グループ>



- 株式会社 テン十字グループ 本部
〒125-0062 東京都葛飾区青戸6-21-14
TEL : 03-5680-1871 / FAX : 03-5680-9429
Email : tenjyuji@tenjyuji.com

- テン十字グループ 上野事務所
〒110-0015 東京都台東区東上野2-21-2
車坂増田ビル5階



- 株式会社 天十字企画
東京都葛飾区青戸



- 株式会社 陽だまり
埼玉県川口市栄町

代表挨拶

テン十字グループは、創業以来、地域社会に根付いた生活産業企業として皆様に支えられながら成長を重ねて参りました。

介護保険制度が導入され、地域高齢者の介護の現状は、在宅介護での家族の負担の重さなど多くの問題を抱えています。少子高齢化時代への関心・在宅治療の必要性は今後益々高まっていくものと思われます。

テン十字グループは、今日まで培った在宅訪問施術などのノウハウを活かし、高齢者にやさしい弊社の理念でもある「手でふれ、心でさわる」医療の提供により、尚一層の社会貢献を展開していきます。

テン十字接骨鍼灸院グループ

代表 小杉幸博

社訓

かたよらない心
こだわらない心
とられない心
広く広くもっとひろく
今日も一日元気でがんばろう

院訓

私達テン十字グループは
「手でふれ、心でさわる」
医療をモットーに笑顔で
皆様の健康に尽くします。



会社沿革

- 1976年（昭和51年） 本院開業（葛飾区青戸）
1981年（昭和56年） 初めての分院開業（墨田区京島）
1986年（昭和61年） 小杉道場・空手道場開設
1990年（平成 2年） 全国柔道整復師会 創立15周年 祝賀会を小杉会が主催
1992年（平成 4年） 第三職員寮 ドルトワールコスギ設置
1993年（平成 5年） シルバー在宅ケア開始
1994年（平成 6年） 聖路加ガーデン内リラクゼーションルーム開設
1996年（平成 8年） プランタン銀座内 銀座店開設（デパート内に日本初）
1997年（平成 9年） (株)天十字企画を設立（リラクゼーション部門を別会社にする）
1999年（平成11年） 宮古島分院開設（沖縄県宮古島市）
2002年（平成14年） 「手あてん」ブランドを作る。スポーツクラブへ多数進出。
2003年（平成15年） 小杉柔道クラブ 全国実業団柔道大会で2勝する
2004年（平成16年） イオン浜松に「手あてん接骨院」FCオープン
2007年（平成19年） プチ・サnte新浦安店開設、リゾートホテル進出
小岩店開設（長時間・深夜営業型店舗）
山形店開設（北日本進出）
2008年（平成20年） ワセダセラピストスクール開校、札幌店開設（北海道進出）
2009年（平成21年） 曳舟駅前店開設（東京都墨田区）、新所沢店開設（埼玉県新所沢駅）
都筑店開設（横浜市都筑区）
2010年（平成22年） 守谷2号店開設
2011年（平成23年） 高崎店開設（群馬県高崎駅前）
名護店開設（沖縄県名護市）
川口店開設
2012年（平成24年） 新船橋SC店開設
押上駅前2号店開設
2013年（平成25年） 青葉台店開設
横浜SC店開設
新船橋SC 2号店開設
整形外科クリニック開設
幕張SC店開設
(株)陽だまり設立
2015年（平成27年） 札幌2号店開設
医療法人社団天辰会設立
整形外科クリニック分院開設
2016年（平成28年） 浮間舟渡店開設
越谷店開設
2019年（令和元年） つくばSC店開設
京成曳舟駅前店開設
(株)サnte設立
2020年（令和 2年） 佐倉染井野SC店開設
2021年（令和 3年） 南流山SC店開設
千葉ニュータウンSC店開設

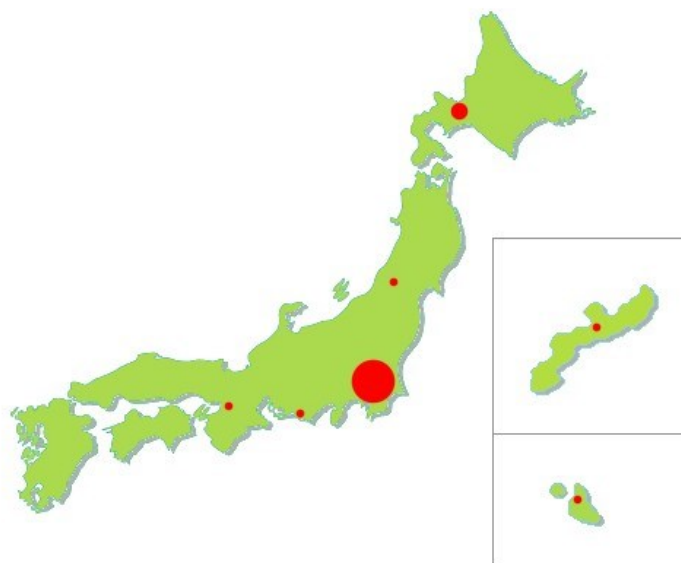

地域・社会貢献活動

柔道場・空手道場

青少年の、精神と肉体の練成を目的に、柔道場・空手道場の開設も行っています。

■小杉柔道クラブ



■小杉空手道場（日本空手協会・南葛飾支部）



募金活動

テン十字接骨鍼灸院グループの各店舗にて、あしなが募金箱を設置して交通遺児の奨学金に協力しております。

公益財団法人 交通遺児育英会が行っている『あしながおじさん奨学金』という奨学金制度があります。それは交通事故で保護者を失ったり、経済的に修学が困難となった子供 に対して学資を貸与し、教育の機会均等を図り、社会に有用な人材を育成することを目的とした奨学金制度です。

接骨院では、交通事故を原因とする様々な症状の治療も行っています。そのため決して他人事ではありません。テン十字接骨鍼灸院グループでは平素より積極的に募金活動を行い、微力ながら交通遺児奨学金の協力をさせて頂いております。

東日本大震災の際には災害地域へのボランティアスタッフ派遣に参加するとともに、あしなが育英会の東日本大地震・津波遺児支援資金にも寄付をさせて頂きました。





医療法人社団天辰会

MUSASHI むさし整形外科



医療法人社団天辰会
理事長 小杉辰男



医療法人社団天辰会

やまと整形外科

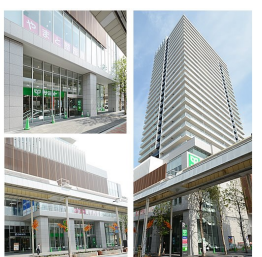
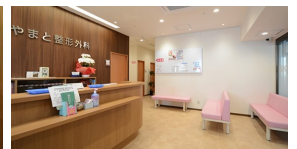



テン十字接骨鍼灸院グループ

Recruiting Site by テン十字グループ人事部

就職・転職活動中の方は今すぐアクセス！

採用情報ホームページ



<https://tenjyuji.net/recruit/>

テン十字接骨鍼灸院グループの特徴、募集要項・応募方法、店舗一覧の他、会社説明・院見学・面接のエントリーも出来ます。

- ☑ いろいろな施術を学びたい
- ☑ 何から身に付けたら良いかわからない
- ☑ まだやりたい治療法が決まっていない
- ☑ 将来は地元で開業したい
- ☑ プライベートの時間も大切にしたい
- ☑ 研修についていけるか不安 …などなど

▶ 当てはまる方は一度ご相談ください。



【人事公式LINE】

採用に関するご相談・お問い合わせ、院見学・面接の申し込みなど、お気軽にお問い合わせください。

お問い合わせは、下記のメールアドレス
またはフリーダイヤルでも受け付けています。
メールアドレス：tenjyuji@tenjyuji.com
フリーダイヤル：0120-059-924

テン十字グループ

Tenjyuji-Group

接骨鍼灸マッサージ院の運営、訪問マッサージ事業、整形外科、ボディケア・リラクゼーション・矯正・整体施術の提供、教育・セミナー事業、他

テン十字接骨鍼灸院グループ
公式ホームページ



テン十字接骨鍼灸院グループ

メディカルサポート法人



株式会社 テン十字グループ



株式会社 ハンドハート



株式会社 天十字企画

整形外科クリニック



株式会社 陽だまり



医療法人社団 天辰会